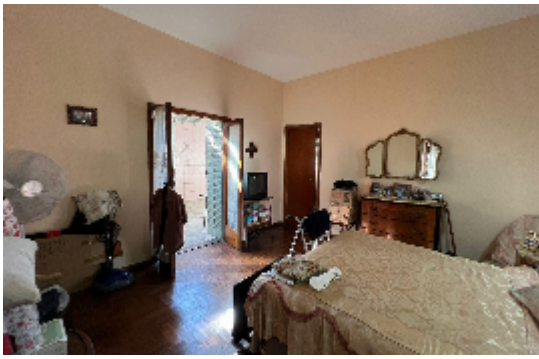

376.00m

USD 305.000

Lavoisier 3500

Casa en Villa Urquiza

Luminosa casa en venta! Ubicado sobre calle Lavoisier al 3500, entre Nuñez y Crisologo Larralde A una cuadra del Parque General Paz, a 5 cuadras de Avenida Constituyentes.
Frente: 8.66 / Fondo: 31.98 Superficie total 376m2 Código actual: USAB2
Garaje al frente. Galpón Patio con toldos rebatibles en el total de la galería.
Amplio living comedor con pisos de granito.
Dos amplios dormitorios con amplios placards.
Cocina independiente con pisos de granito.
Patio al fondo. Tercer dormitorio o escritorio.
Lavadero. Baulera
Terraza sin construcción.