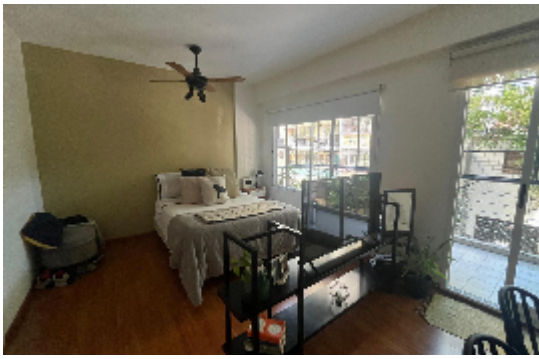

41.26m | 32.75m | 1 ambiente | 1 baño | Norte

USD 85.000

Garcia del Rio al 4000

Departamento en Saavedra

Oportunidad de inversión! Monoambiente divisible. NO APTO CREDITO!
Excelente ubicación! García del Río 4000, entre Tronador y Estomba. A pasos de Avenida Balbin. Centro comercial Barrio Saavedra.
A 4 cuadras del Parque Saavedra.
A 2 cuadras de Estación Saavedra FFCC Mitre Retiro.
Monoambiente primer piso al frente. Orientación: NE.
Luminoso living comedor, con amplios ventanales y salida al balcón con protección.
Aire acondicionado frío calor. Cocina eléctrica integrada con barra para desayunar. Pisos flotantes. Amplio placard en el hall de ingreso.
Baño completo. Laundry en el edificio. Agua caliente central por termotanques.
Superficie total: 41.26 m2 / Superficie cubierta: 32.75 m2 / Superficie descubierta: 8.51 m2
Medios de transporte cercanos: Estación Saavedra FFCC Mitre- Retiro. Líneas de colectivos: 76-71-130-29.
NO APTO para personas con movilidad reducida.

C.U.C.I.C.B.A. - Matricula Nº 597 - Nota importante: Toda la información y medidas provistas son aproximadas, deberán ratificarse con la documentación pertinente y no compromete contractualmente a nuestra empresa. Los gastos (expensas, ABL) expresados refieren a la última información recabada y deberán confirmarse. Fotografías no vinculantes ni contractuales.