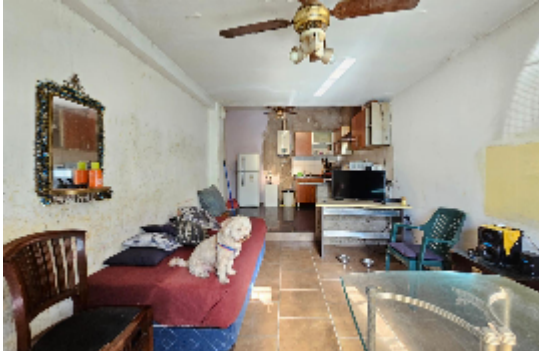

78.62m | 65.87m | 3 ambientes | 1 baño | Este

**USD 105.000**

# Washington 3700

PH en Saavedra

**VENTA de PH a REFACCIONAR!!  OPORTUNIDAD! NO APTO CREDITO! SIN EXPENSAS!!**

Lote de 6 phs. Excelente ubicación!
Washington 3700, entre Jaramillo y Manzanares. A dos cuadras de Avenida Ricardo Balbín. A cuatro cuadras del Parque Saavedra.

Ingreso independiente al living comedor con cocina integrada. Gas natural. Agua caliente por calefón.
Hall distribuidor, actualmente escritorio. Baño completo.
Dormitorio con ventana al patio. Patio de 12.75 m2 con parrilla tradicional. Segundo dormitorio.
Acceso a terraza propia por escalera caracol.
Superficie total: 78.62 m2 / Superficie cubierta: 65.87 m2 / Superficie descubierta: 12.75 m2.
Medios de transporte cercanos: 76- 67- 130-29.
Estación Saavedra FFCC Mitre.

APTO personas con movilidad reducida. C.U.C.I.C.B.A. - Matricula Nº 597 - Nota importante: Toda la información y medidas provistas son aproximadas, deberán ratificarse con la documentación pertinente y no compromete contractualmente a nuestra empresa. Los gastos (expensas, ABL) expresados refieren a la última información recabada y deberán confirmarse. Fotografías no vinculantes ni contractuales.-