CIVILE PROPIEDADES
Oficina Central, **Av. Ricardo Balbín 3327 CABA**
Email de contacto: **ventas@civilepropiedades.com.ar**
Teléfonos: **011 4542-2600 / 011 4542-6727 / 011 4541-4000**
Horarios: **Lunes a Viernes: 9:30 a 18hs** - **Sábados : 10 a 12:30hs**

Monroe 3300, Coghlan

USD 75.000.-

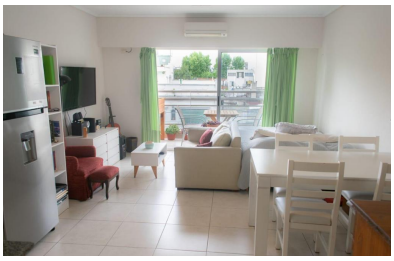

Descripción

DEPARTAMENTO MONOAMBIENTE CON BALCON A LA VENTA Excelente ubicación, a pasos de la zona comercial y del Hospital Pirovano. A tres cuadras de Avenida Congreso. A 10 cuadras de Avenida Cabildo. Ubicado en un tercer piso, sobre Av. Monroe al 3300, entre calles Conde y Superi.Luminoso ambiente con cocina integrada. Anafe doble eléctrico. Doble bacha de acero, gran espacio de guardado en muebles altos y bajos. Agua caliente central. Baño completo.Amplio balcón al frente.Orientación Sur.Edificio con laundry. Expensas actuales $ 20.000 (Incluyen Aysa) Superficie total: 33.20 m2, Sup Cub: 29m2 + 4.20 m2 desc. Medios de transporte cercanos: 114-133-19-76 APTO para personas con movilidad reducida - C.U.C.I.C.B.A. - Matricula Nº 597 - Nota importante: Toda la información y medidas provistas son aproximadas, deberán ratificarse con la documentación pertinente y no compromete contractualmente a nuestra empresa. Los gastos (expensas, ABL) expresados refieren a la última información recabada y deberán confirmarse. Fotografías no vinculantes ni contractuales.

Servicios

- Agua Corriente
- Cloaca
- Gas Natural
- Internet
- Electricidad
- Pavimento
- Cable
- Balcón
- Cocina
- Lavadero
- Living comedor
- Aire Acondicionado individual

Civile Propiedades - Todos los derechos reservados

CIVILE PROPIEDADES
Oficina Central, **Av. Ricardo Balbín 3327 CABA**
Email de contacto: **ventas@civilepropiedades.com.ar**
Teléfonos: **011 4542-2600 / 011 4542-6727 / 011 4541-4000**
Horarios: **Lunes a Viernes: 9:30 a 18hs** - **Sábados : 10 a 12:30hs**

- Apto profesional
- Luminoso
- Lavadero
- Agua Caliente Central

Civile Propiedades - Todos los derechos reservados